

Alta del servicio en AFIP: Visualización y Liquidación de Deuda para Municipios y Comunas.

PASO 1:

Ingresar a la página de AFIP (www.afip.gov.ar) y autenticarse con su “Clave Fiscal” otorgada por dicho Organismo.

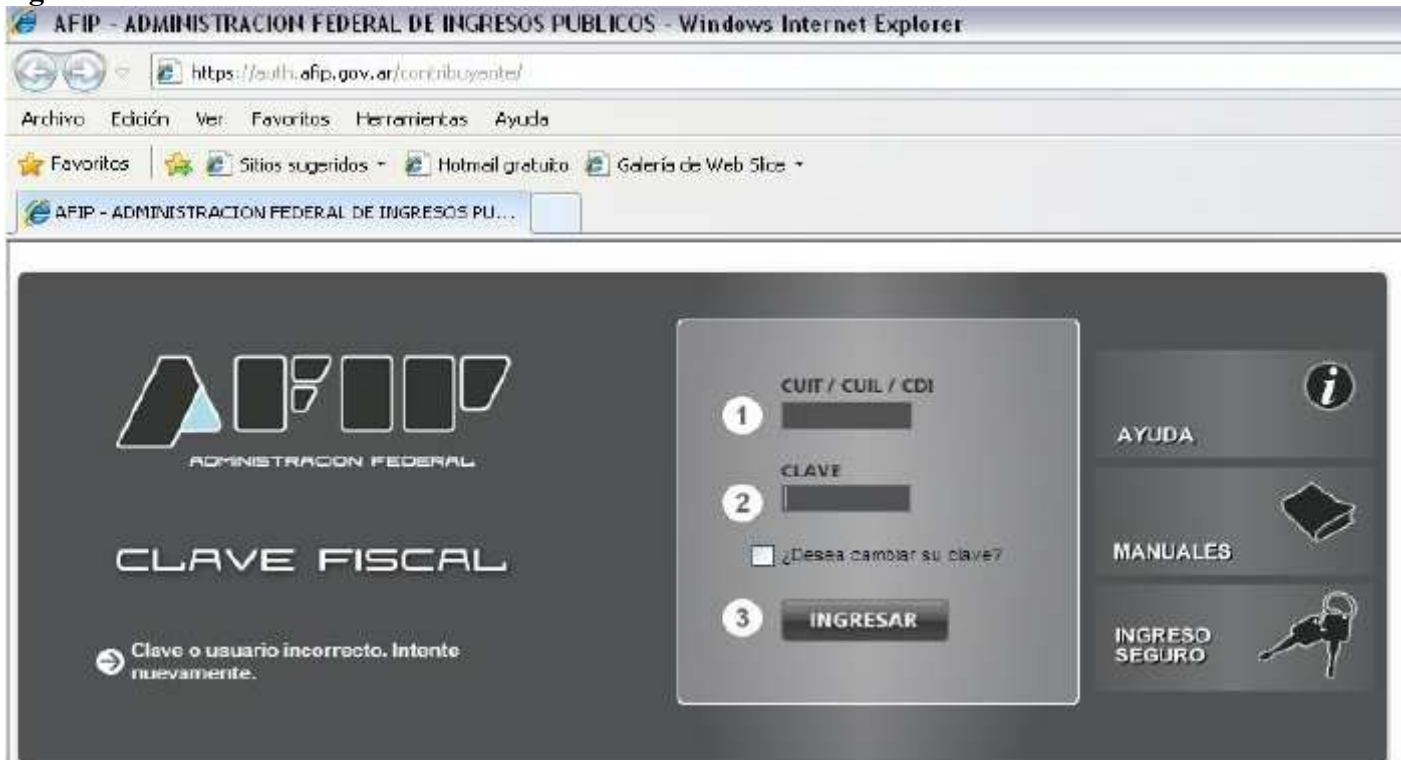

PASO 2:

El sistema desplegará el listado de servicios que tiene incorporados a su “Clave Fiscal”. Deberá presionar sobre el servicio denominado “Administrador de Relaciones de Clave Fiscal”.

PASO 3:

A los efectos de dar de alta el servicio deberá presionar “ADHERIR SERVICIO”.

PASO 4:

En la pantalla siguiente deberá presionar el botón del Organismo al que corresponde el Servicio a delegar, en este caso “API”. Luego presionar “Servicios Interactivivos” y por último el servicio “API – Santa Fe – ”.

PASO 5:

Corroborada la totalidad de la información presione el botón "CONFIRMAR".

Incorporar nueva Relación	
Autorizante (Dador)	
Representado	<input type="text"/>
Servicio	AP-Santa Fe- SIARES (nivel de seguridad mínimo requerido 3) BUSCAR
Representante	<input type="text"/> [Clave Fiscal Nivel 3] BUSCAR
CONFIRMAR	